

An aerial photograph of a rural landscape. The scene is dominated by large, rectangular agricultural fields in various stages of growth and harvest. Some fields are a vibrant green, while others are a pale, yellowish-brown, suggesting they have been recently plowed or are in a dormant state. A dark, winding canal or waterway runs through the right side of the image. In the lower right quadrant, there is a small cluster of buildings, likely a farm or a small village, surrounded by trees and a road. The overall impression is one of a well-organized agricultural area.

# Stand van zaken Noord IV / start milieu onderzoek

27 maart 2023



# Programma 27 maart

**19:30 - 21:30**

## **Proces**

- Wat is er gebeurd tussen 13 december en nu
- Aanpassen scenario's en nieuw scenario
- Waar staan we nu?

## **Milieu onderzoek**

- Wat gaan we onderzoeken?

## **Vervolgproces**

## **Afsluiting**

**Vragen en  
reacties  
(per  
onderdeel)**

- Gesprekken ter voorbereiding (voorjaar – nu)
- Avond over kwaliteiten en opgaven (1 nov)
- Themasesies (2 momenten, 7 en 14 nov)
- Terugkoppel- en informatiebijeenkomst (13 dec)
- **Nieuwe scenario, milieu onderzoek (27 maart)**
- Milieu onderzoeken gereed (15 mei)
- Ontwerp omgevingsprogramma (26 juni)
- U blijft betrokken bij de komende stappen



## Uitgangssituatie

- Wet voorkeursrecht gemeenten (Wvg)
- Aanleiding: Noord IV zoekgebied voor windenergie en uitbreiding bedrijvigheid.
- Om duidelijkheid te krijgen wordt een Omgevingsprogramma opgesteld
- Tussen oktober 2022 en oktober 2023 moet dit tot stand komen



# Omgevingsprogramma

## Wat is een Omgevingsprogramma?

- Visie op de toekomst van het gebied en de stappen daarnaar toe
- Wat er wel past en wat niet
- Zekerheden en onzekerheden
- Zorgvuldige samenwerking



# Opbrengst tot nu toe

Kaart

1 november 2022

## waarden & kwaliteiten

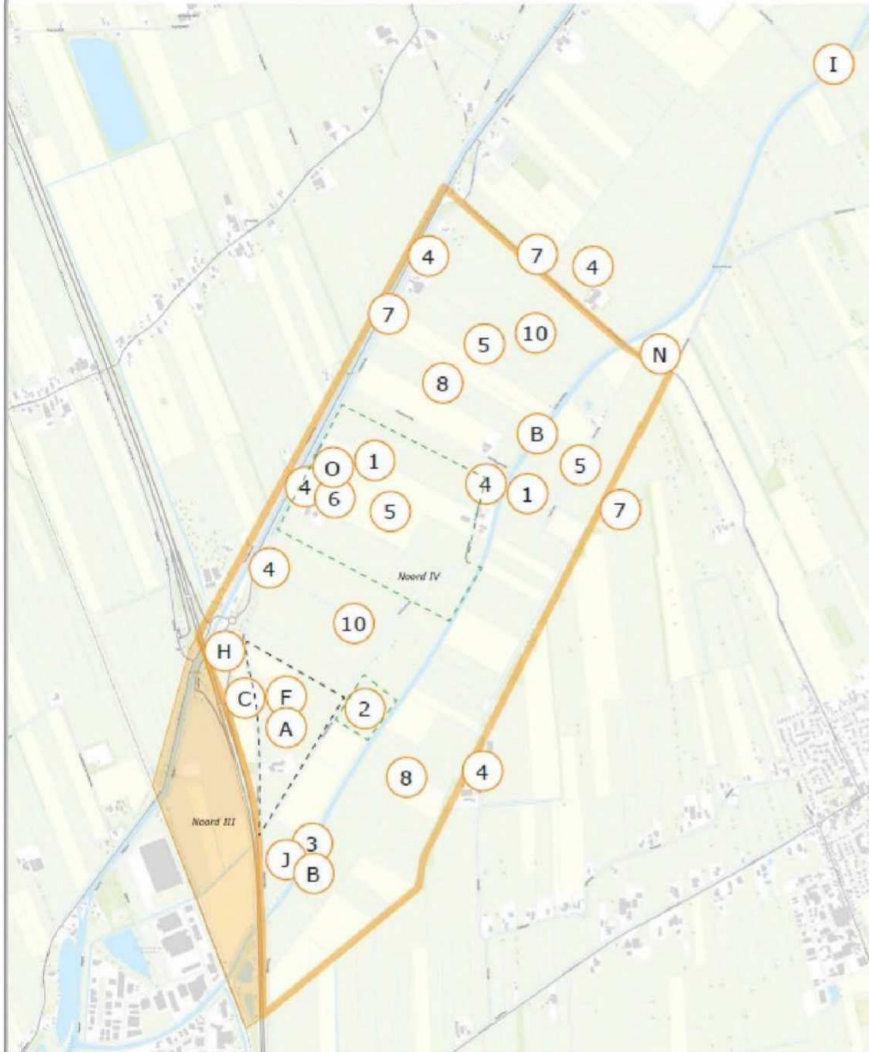

- 1 Cultuurhistorisch landschap
- 2 Natuur en landschap
- 3 Oude Vaart zoals 'ie is
- 4 Woongenot bewoners en direct omwonenden
- 5 Goede landbouwgrond
- 6 (ambities) CO<sub>2</sub>-neutraal & energiepositief boerenbedrijf
- 7 Sterkere connectie met aangrenzende buurgemeenten dan met stad Meppel
- 8 Verkaveling: de manier waarop het land nu is ingedeeld
- 9 Het is geweldig om rondom de boeren te wonen
- 10 Dieren in het land

## wensen, zorgen & ideeën

- A Netbeheerder wil energieproductie en energieconsumptie het liefst zo dicht mogelijk bij elkaar
- B Kans/idee: energie opwekken met water?
- C Naast zonne-energie kan er ook een windgong op het dak (wokkels)
- D Kleine windmolens zijn niet gewenst (zoemend geluid & weinig opbrengst)
- E zon op dak is al veel aanwezig, maar waar nog niet wel interessant

- F Nieuw station (energienet) Noord IV op terrein gemeente (5.1.2e) > kans voor energie opwek op deze locatie
- G Systemen voor verticale zonnepanelen waar boeren tussendoor kunnen
- H 4 bomen terugbrengen
- I Zorg: meanderende Oude Vaart kost landbouwgrond, verder stroomopwaarts
- J Van stuw naar vistrap werkt niet voor wateropslag > tegenstrijdig
- K Verminderen van landbouwgrond om welke reden dan ook is een zorg
- L Zorg: dat het woongenot vermindert  
Wens: mogelijk maken dat jongeren een toekomst in het gebied hebben: huis / bedrijf van ouders overnemen en/ of extra woning(en) op het erf
- M Idee: fietspad doortrekken over Arendsweg > nu moet je halverwege de weg oversteken > gevaarlijk
- N Mestvergisting als kans voor energie-opwek op boerenbedrijven
- O zorg: dat er al lang een plan is waar de gemeente niets over wil zeggen > als de grond al gekocht is, dan hebben ze daar ook al plannen mee
- P Zorg: recreatie- / natuurbestemming beperkt de bedrijfsvoering van de boer
- Q Uit welk gebied gaat de gemeente het energieplan halen?
- R Volgende bijeenkomst op een locatie met betere akoestiek > hoeft niet in het gebied, het is toch donker 's avonds en we kennen het gebied wel

Scale: 1:5.000

Markeer eerst de waarden en kwaliteiten in het gebied met cijfers. Markeer daarna met letters waar jullie wensen, zorgen of ideeën hebben.

# Themasesseries

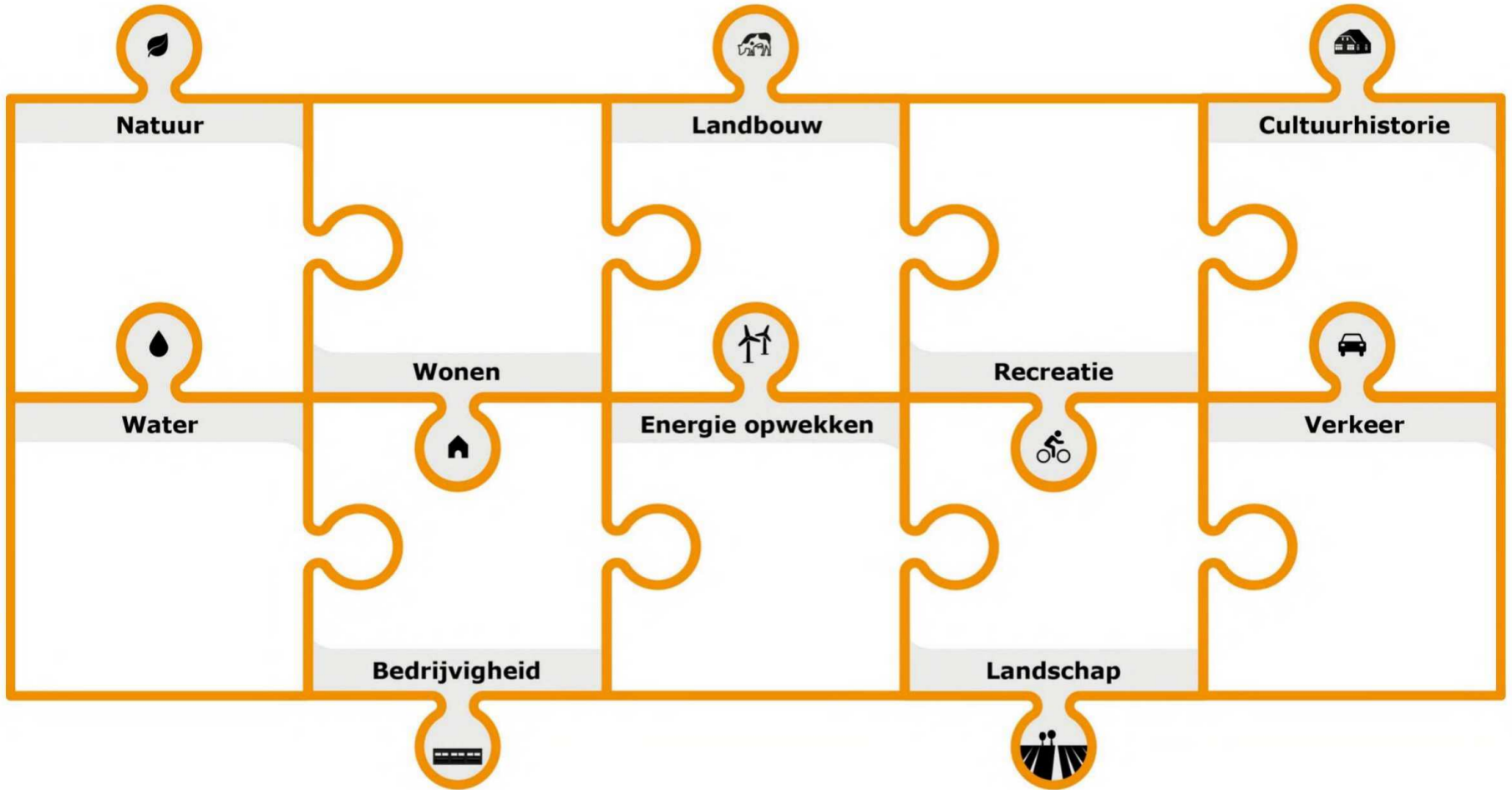



# Themasessies

Per thema is inbreng geleverd en hebben we gekeken hoe dit samenhangt met andere thema's

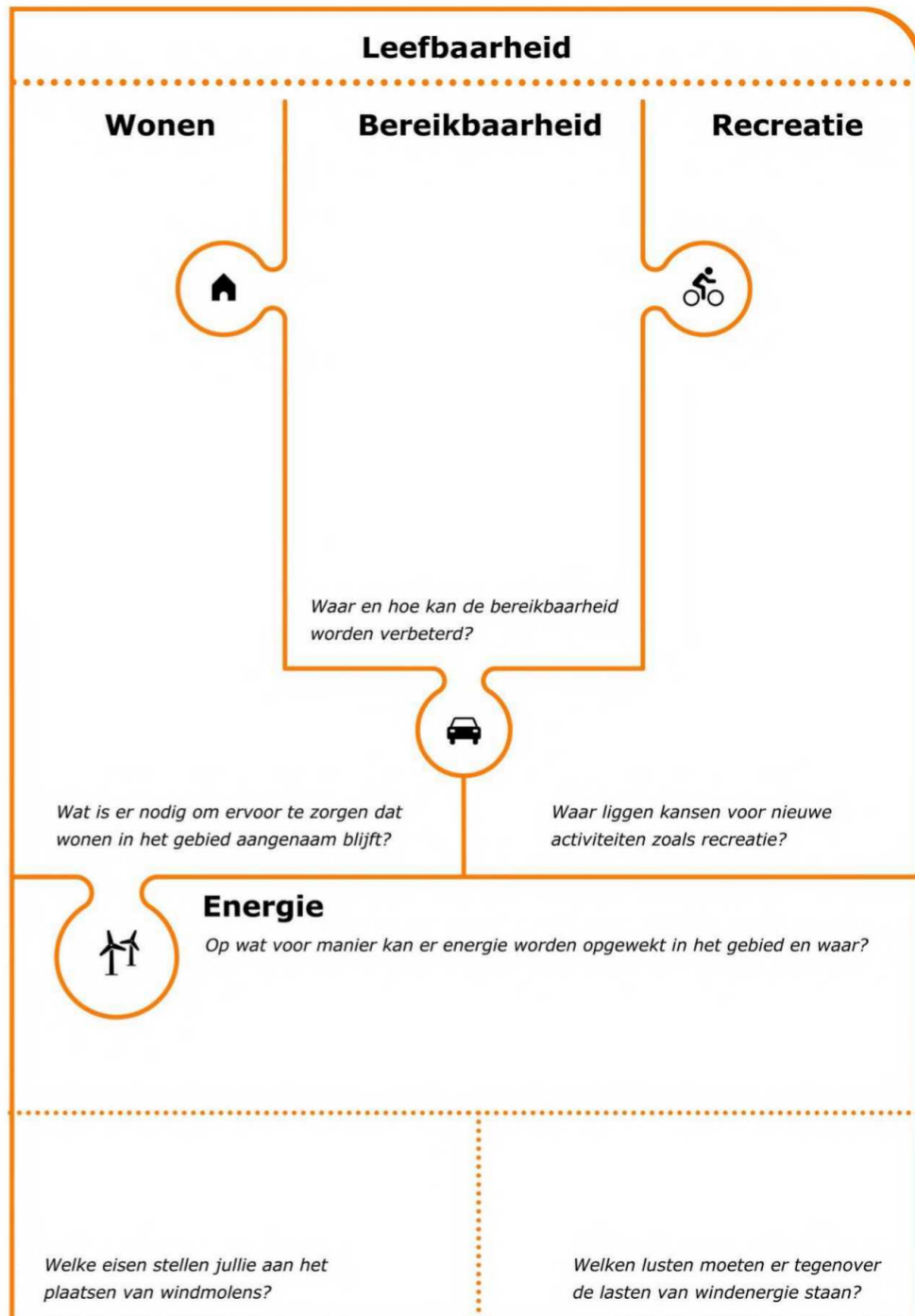



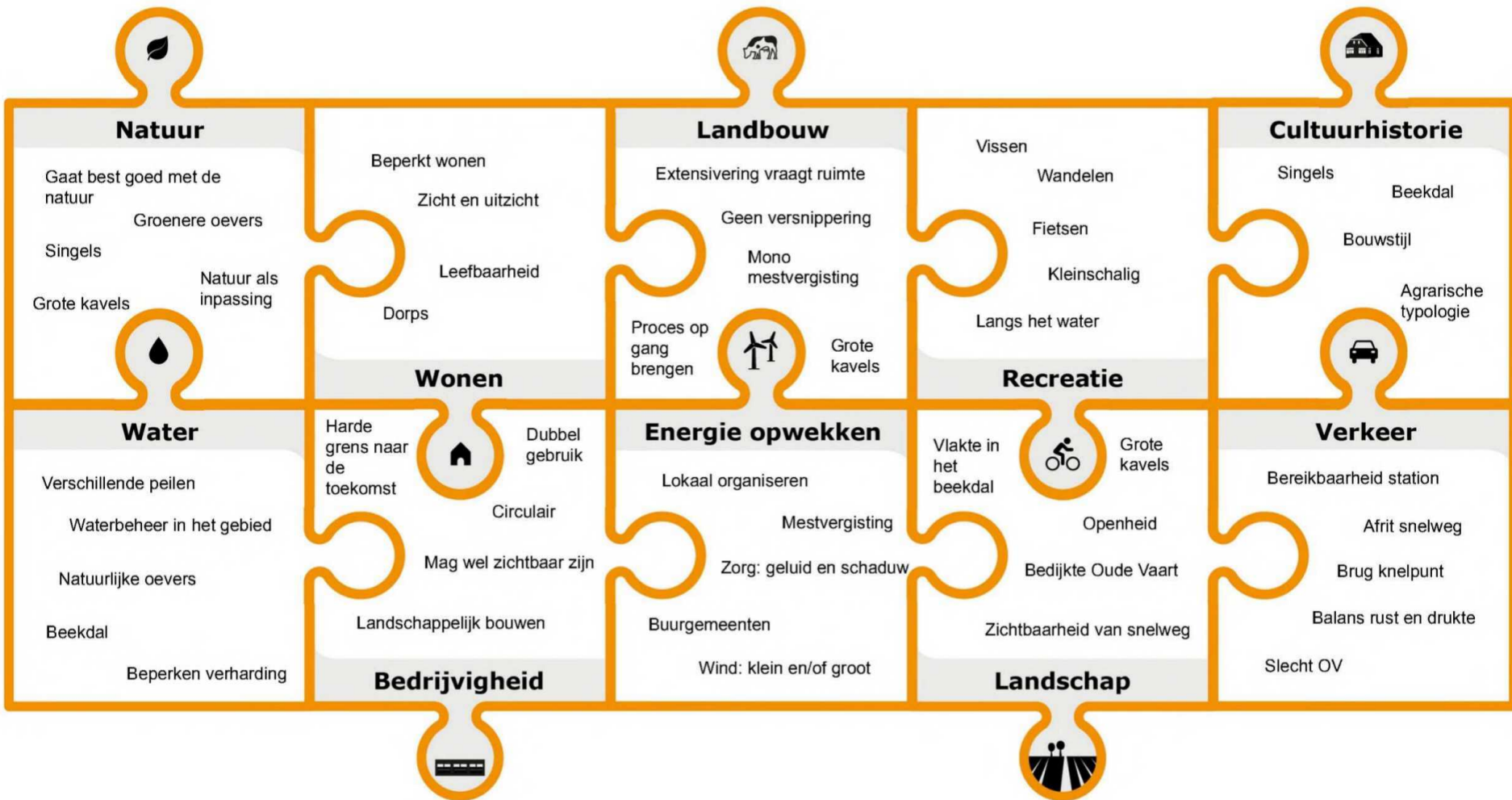



## Stap naar scenario's

Welke inbreng heeft tot de scenario's geleid?

- Landschappelijke elementen: boomrijen, watergangen, etc.
- Nieuwe bebouwing landschappelijk inpassen
- Waardevol landbouw gebied
- Rekening houden met toekomstplannen agrarische bedrijven
- Woonkwaliteit en wonen
- Recreatief gebruik
- Etc.



# Stap naar scenario's

**Eerste voorzet scenario's zoals gepresenteerd op 13 december**

*Deze scenario's zijn na de bijeenkomst van 13 december aangepast*



# Omgevingsprogramma

**Naar de inhoud**



# RANDVOORWAARDEN

Meppel Noord IV

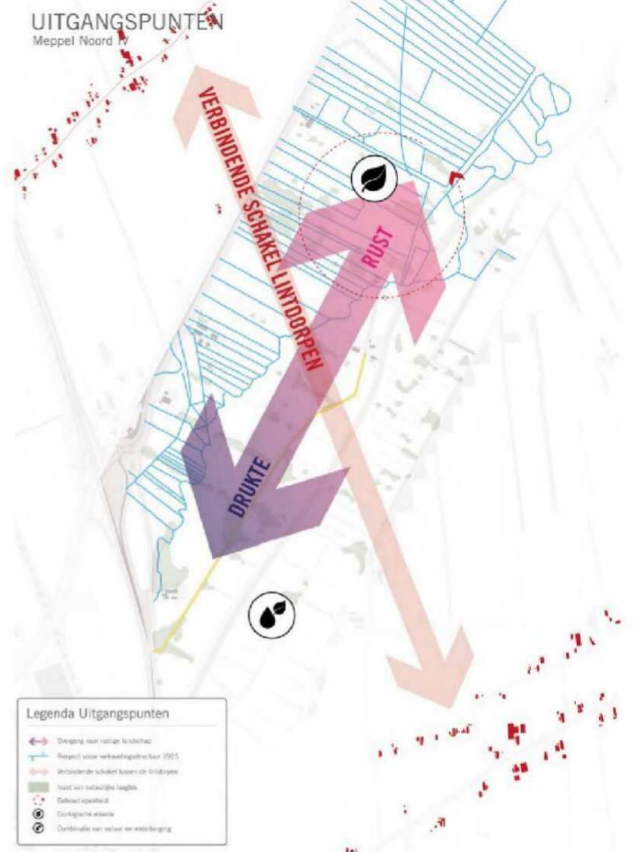
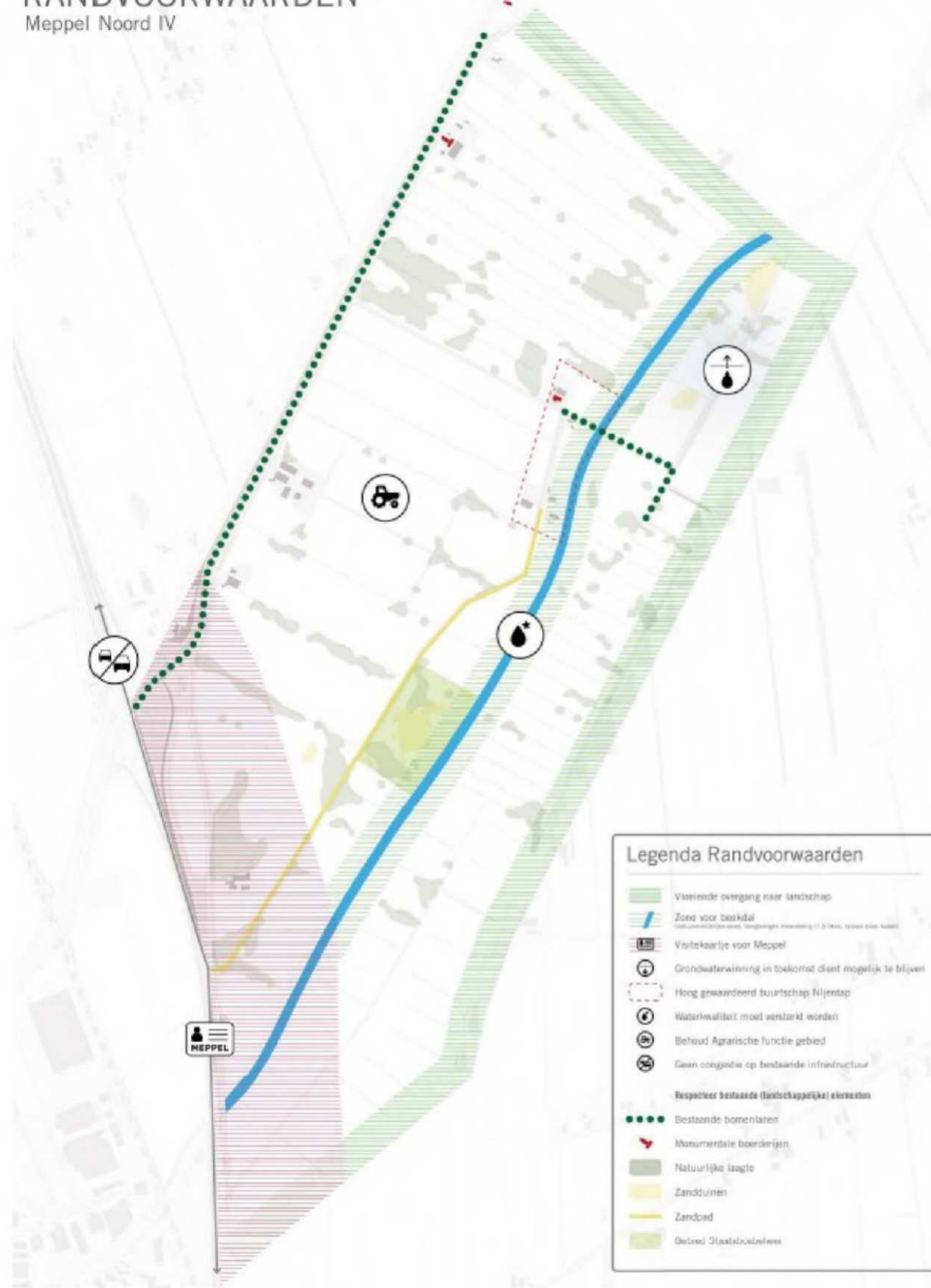



# Scenario's

Beekdal  
landschap



Energie  
landschap





# Scenario's

## Recreatie landschap





Werk  
landschap



# Omgevingsprogramma

## Vragen

Enkele verduidelijkende vragen

- **Wat is een NRD?**
- **Wat staat er in de NRD?**
- **Hoe kunt u bijdragen?**
- **Proces na NRD**

**Notitie  
Reikwijdte  
en  
detailniveau  
u**

**Startnotitie  
Milieu  
onderzoek**

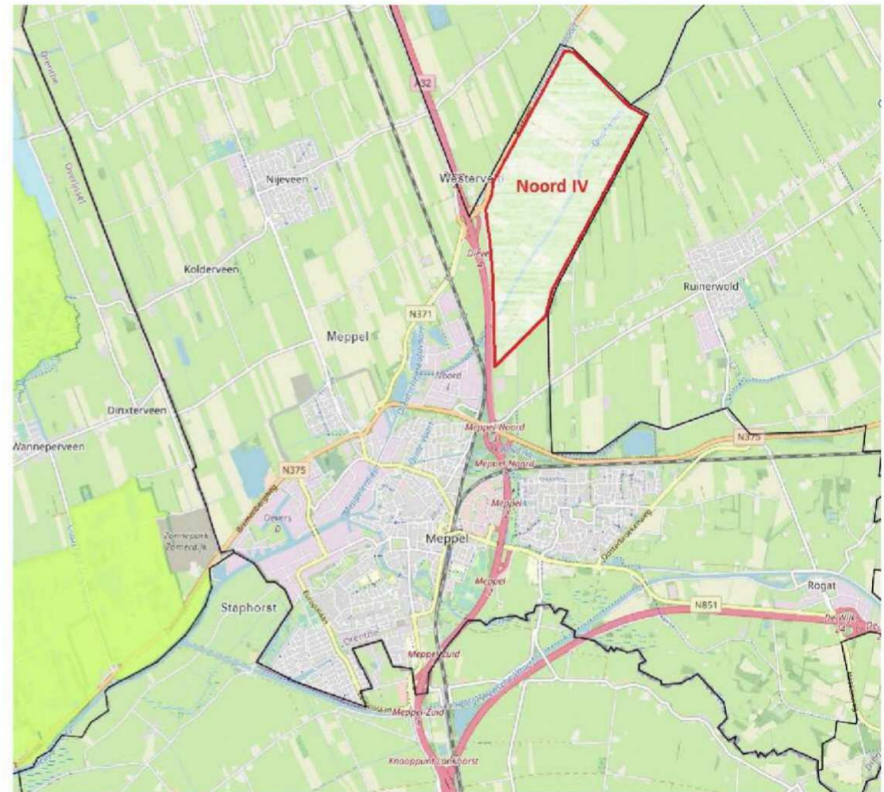



# NRD: wat is het?

## Startschot milieueffectrapportage

**De milieueffectrapportage (m.e.r.) brengt de milieueffecten van het Omgevingsprogramma in beeld, waaronder de effecten van de scenario's, en ondersteunt zo bij het maken van (strategische) beleidskeuzes**





# **NRD: wat staat erin?**

## **Afbakening van het onderzoek:**

- **Reikwijdte: welke scenario's, welke milieuaspecten?**
  - **Vier scenario's**
  - **Relevante milieuaspecten**
- **Detailniveau: hoe uitgebreid, op welke manier?**
  - **Op hoofdlijnen (uitwerking Omgevingsprogramma in Omgevingsplan)**
  - **Kwalitatief / kwantitatief**



# NRD: wat staat erin?

Thema's en aspecten	Te beschrijven effecten (criteria)	Werkwijze onderzoek
<b>Natuur</b>	Stikstof (Natura 2000)	Kwantitatief (kentallen)
	Verlies foerageergebied (Natura 2000)	Kwalitatief
	Effecten watersysteem (NNN)	Kwalitatief
	Biodiversiteit (Natura 2000 + NNN)	Kwalitatief
<b>Landschap/ cultuurhistorie</b>	Invloed op karakteristieke patronen, openheid, belevingswaarde, aantasting cultuurhistorische structuren of gebouwen	Kwalitatief
<b>Bodem</b>	Gevolgen voor de bodemkwaliteit en bodemfuncties	Kwalitatief
<b>Water</b>	Effecten grond- en oppervlaktewatersysteem (kwaliteit en kwantiteit) + afgeleide effecten op natuur, landbouw en bebouwing	Kwalitatief en kwantitatief
<b>Veiligheidsrisico's</b>	Effecten op veiligheidsrisico's	Kwalitatief
<b>Klimaat, duurzaamheid, energie- transitie</b>	Overlast hitte, droogte, piekbuien	
	Gevolgen voor afvalproductie, hergebruik grondstoffen, duurzame landbouw	Kwalitatief
	Vraag/aanbod energie, knelpunten energieinfrastructuur	
<b>Verkeer &amp; vervoer</b>	Verkeersgeneratie, verkeerskundige effecten (veiligheid, afwikkeling, parkeren), ov- en fietsbereikbaarheid	Kwalitatief en kwantitatief
<b>Gezondheid</b>	Geluid	Kwalitatief
	Luchtkwaliteit	Kwalitatief
	Geur	Kwalitatief
	Beweging & groene omgeving	Kwalitatief
	Lichtvervuiling	Kwalitatief



# Milieuaspect verkeer

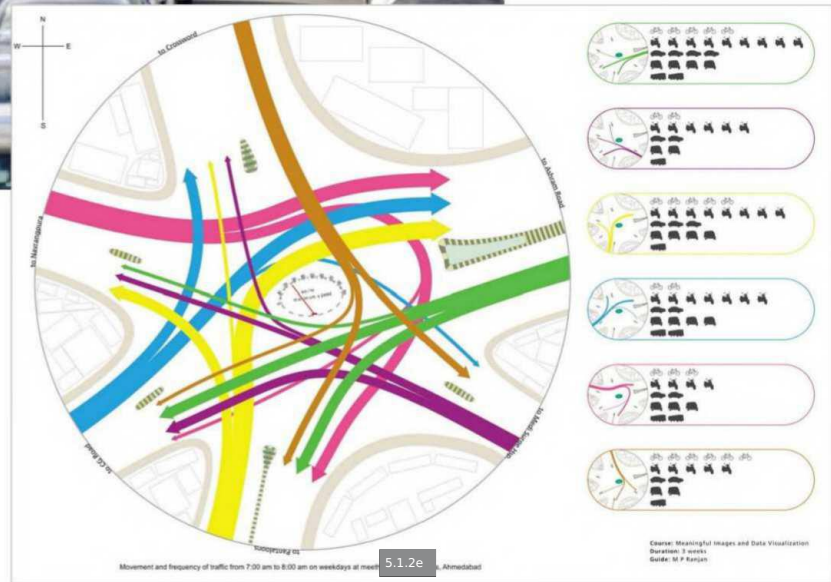



# Milieuaspect natuur

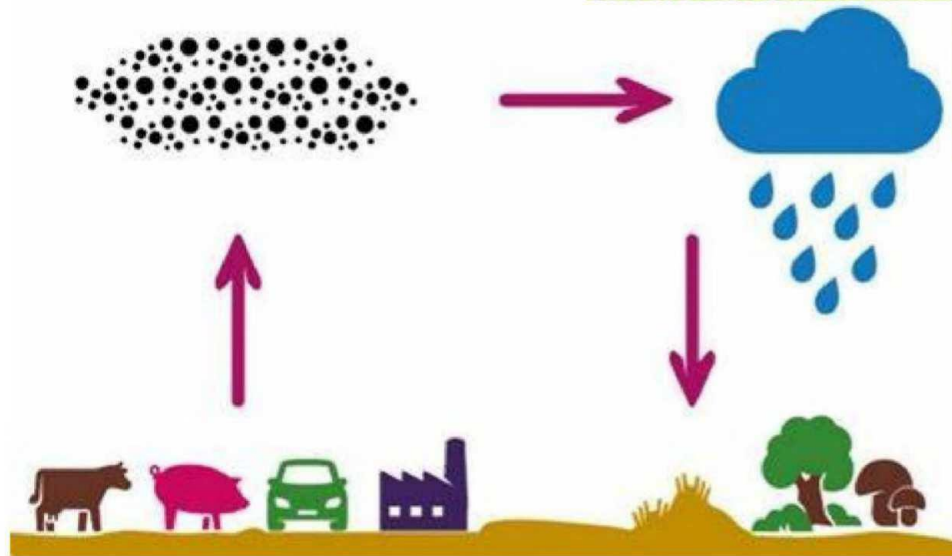





# Milieuaspect lighthinder

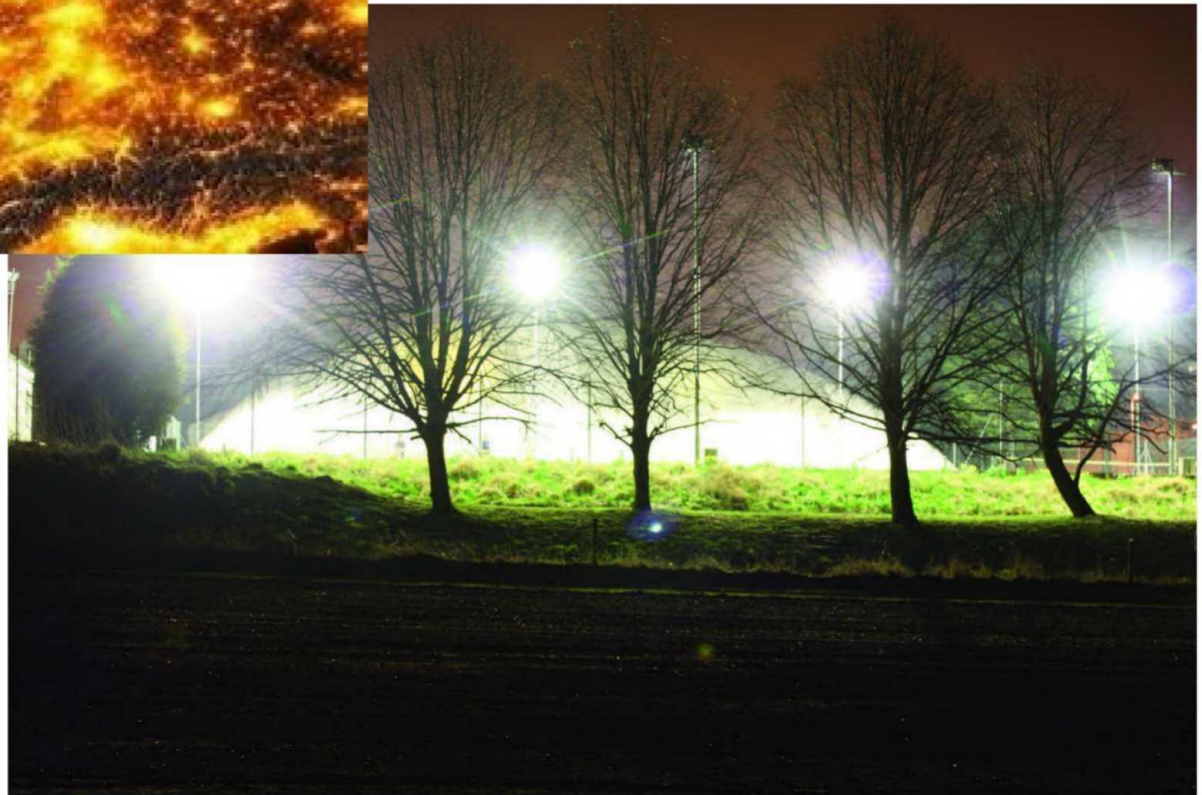



# Milieuaspect water





# **NRD: hoe kunt u bijdragen?**

**NRD 24 maart gepubliceerd, iedereen kan tot 21 april reageren!**

**Belangrijk omdat dit bijdraagt aan een goede besluitvorming over het Omgevingsprogramma**

**Zijn we zaken vergeten?**

**Met welke zorgen moeten we rekening houden?**



# **Van NRD naar milieueffectrapport**

**Reacties op NRD worden meegenomen in het milieueffectrapport**

**Milieueffectrapport is bijlage bij Omgevingsprogramma**

**Naar verwachting gereed in juni**

**Zienswijzen**

# Proces

## **Omgevingsprogramma**

- Scenario's december '22
- Raamwerk maken
- Ruimtelijke impact en randvoorwaarden jun '23
- Kaderstellend programma sep '23

## **PlanMER**

- Startnotitie (NRD) jan '23
- Scenario's onderzoeken
- Voorkeursalternatief mei '23
- PlanMER zomer jun '23



## Beslismomenten

- College stelt NRD vast (maart)
- Definitief besluit themapark (medio 2023)
- College legt Ontwerp Omgevingsprogramma ter inzage (voor zomer)
- Raad stelt Omgevingsprogramma vast (september)



## Uw betrokkenheid

- NRD ligt ter inzage, mogelijkheid zienswijze
- Toelichting tijdens ter inzage periode
- **Terugkoppeling resultaten onderzoeken t.b.v. voorkeursvariant (voorjaar)**
- Concept Omgevingsprogramma (voor zomer)
- Omgevingsprogramma ter inzage, mogelijkheid zienswijze





**Tot slot**

Dank voor de aandacht

Vragen na vandaag:  
[postbus@meppel.nl](mailto:postbus@meppel.nl)

# Legenda toegepaste uitzonderingsgrondslagen

In dit document zijn gedeeltes geanonimiseerd op grond van artikel 5 van de Wet open overheid:

## **Art. 5.1 lid 2 onderdeel e**

De eerbiediging van de persoonlijke levenssfeer, tenzij de betrokken persoon instemt met openbaarmaking

Pagina('s): 6

# Legenda toegepaste uitzonderingsgrondslagen

Er zijn geen gegevens geanonimiseerd in dit document.

Wet	Artikel	Beschrijving	Pagina('s)
-----	---------	--------------	------------

# Legenda toegepaste uitzonderingsgrondslagen

In dit document zijn gegevens geanonimiseerd op grond van:

<b>Wet</b>	<b>Artikel</b>	<b>Omschrijving</b>	<b>Pagina's</b>
Wet open overheid	Art. 5.1 lid 2 sub e	De eerbiediging van de persoonlijke levenssfeer	10, 11, 15, 16, 17, 22, 23, 24, 25, 26