

Van: 5.1.2e
Verzonden: woensdag 19 juni 2024 14:56
Aan: 5.1.2e
Onderwerp: RE: vraag wel/niet vergunning nodig voor aanleg nieuw fietspad

Hoi 5.1.2e .

Ik heb op de locatie het onderstaande gevonden. Het ligt aan de oppervlakte en aanlegdiepte of er een aanlegvergunning is vereist.

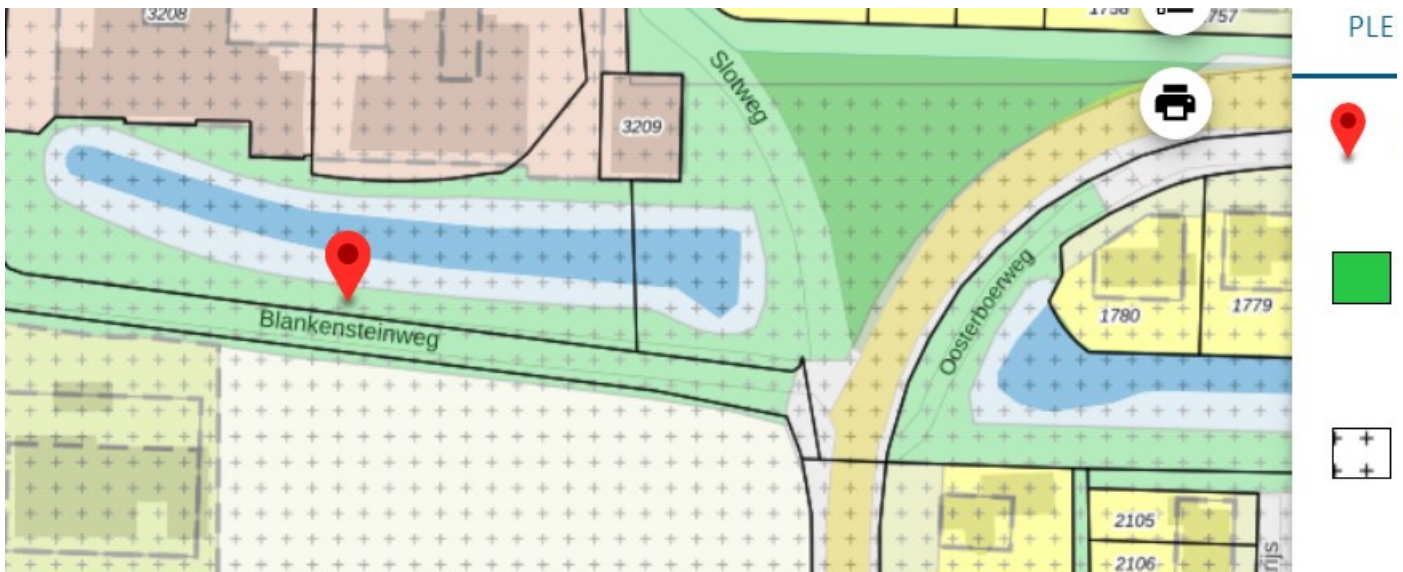

16.5 Omgevingsvergunning ten behoeve van het uitvoeren van werken, geen bouwwerken zijnde, en werkzaamheden

16.5.1

Het is verboden zonder of in afwijking van een omgevingsvergunning van burgemeester en wethouders, de volgende werken, geen bouwwerken zijnde, en werkzaamheden uit te voeren:

- het ontgronden, afgraven en/of egaliseren van gronden met een oppervlakte groter dan 1.000 m² en een diepte van 0,30 meter;
- het mengen of diepploegen van gronden met een oppervlakte groter dan 1.000 m² en dieper dan 0,30 meter;
- het graven of dempen van watergangen;
- het aanbrengen van ondergrondse transport-, energie-, telecommunicatieleidingen en drainage en daarmee verband houdende constructies, installaties op apparatuur, dieper dan 0,30 meter;

16.5.2

Het in artikel 16.5.1 vervatte verbod is niet van toepassing op werken, geen bouwwerken zijnde, en werkzaamheden welke:

- het normale onderhoud betreffen;
- reeds in uitvoering zijn op het tijdstip van het van kracht worden van dit plan;
- mogen worden uitgevoerd krachtens een reeds verleende omgevingsvergunning.

16.5.3

De in artikel 16.5.1. genoemde vergunning kan slechts worden verleend indien:

- a. door een daartoe bevoegde instantie middels onderzoek is aangetoond dat geen archeologische waarden (meer) aanwezig zijn;
- b. uit het onderzoek genoemd in artikel 16.5.3 sub a blijkt dat er archeologische waarden aanwezig zijn, maar er wordt voldaan aan nadere voorwaarden. Burgemeester en wethouders bepalen welke van de onderstaande voorwaarden bij het verlenen van een omgevingsvergunning in acht moeten worden genomen:
 - 1. op basis van archeologisch onderzoek door een daartoe bevoegde instantie is aangetoond dat de archeologische waarden door de bouwactiviteiten niet onevenredig wordt geschaad;
 - 2. een verplichting tot het treffen van technische maatregelen, waardoor archeologische resten in de bodem kunnen worden behouden;
 - 3. een verplichting tot het doen van archeologisch onderzoek door middel van opgravingen;
 - 4. een verplichting de bouw van een bouwwerk te laten begeleiden door een archeologisch deskundige.Indien burgemeester en wethouders voornemens zijn om aan de omgevingsvergunning voorwaarden te verbinden, wordt een archeologisch deskundige om advies gevraagd.

Met vriendelijke groet,

5.1.2e
5.1.2e Team Ruimte Initiatief
T. 14 0522
www.meppel.nl

Van: 5.1.2e <5.1.2e@meppel.nl>

Verzonden: woensdag 19 juni 2024 13:24

Aan: 5.1.2e <5.1.2e@meppel.nl>

Onderwerp: vraag wel/niet vergunning nodig voor aanleg nieuw fietspad

Hallo 5.1.2e,

Op onderstaande afbeelding de locatie van het nieuwe fietspad.

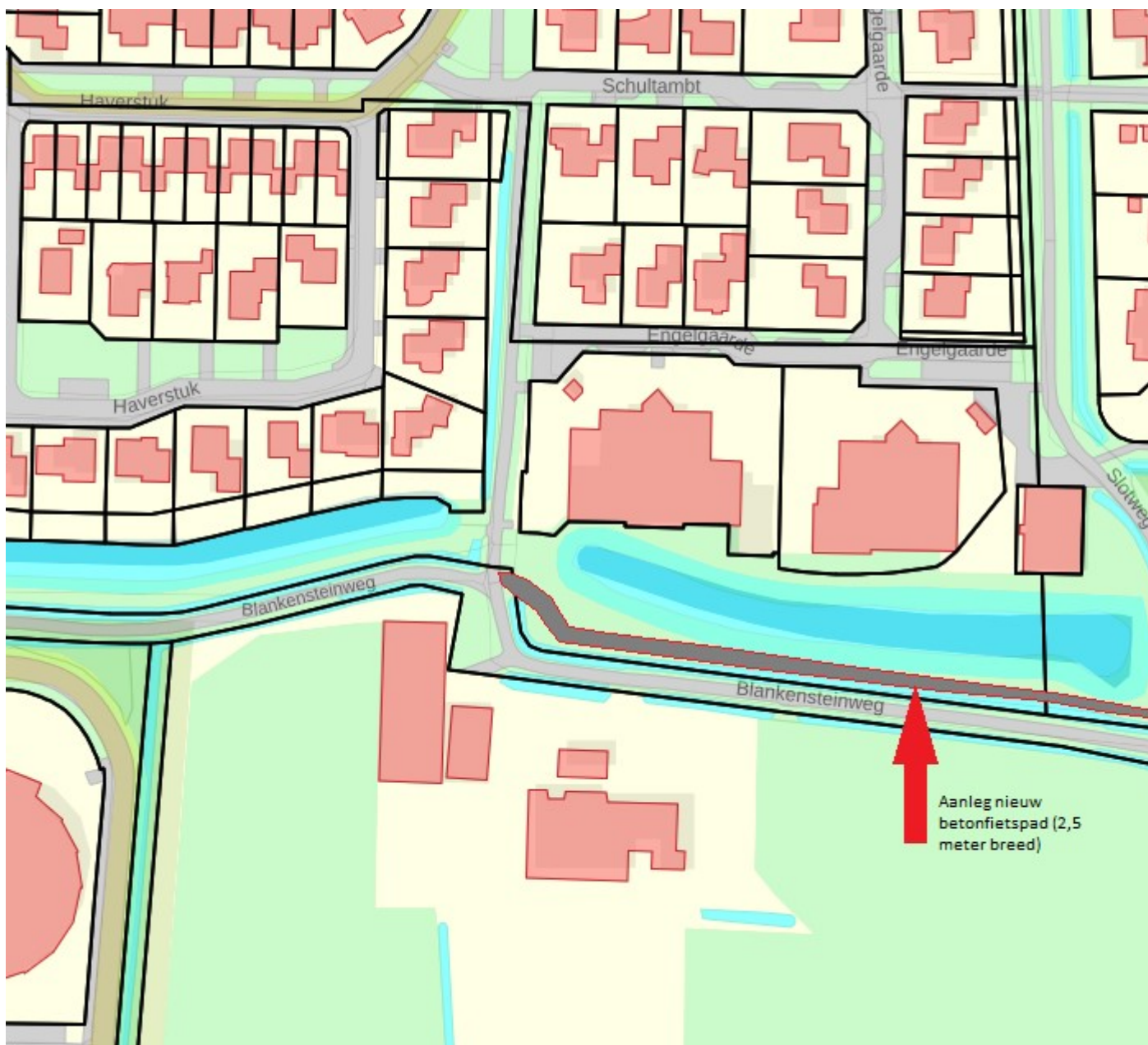

Met vriendelijke groet,

5.1.2e

5.1.2e, Team Ruimte Initiatief

T. 14 0522

E. 5.1.2e @meppel.nl

Aanwezig op: Ma Di Wo Do Vr-mo



www.meppel.nl

Legenda toegepaste uitzonderingsgrondslagen

In dit document zijn gegevens geanonimiseerd op grond van:

Wet	Artikel	Omschrijving	Pagina's
Wet open overheid	Art. 5.1 lid 2 sub e	De eerbiediging van de persoonlijke levenssfeer	1, 2, 3